

PROJEKT
 Nutzungsänderung von Teilbereichen des Erdgeschosses der Einrichtung
 Martinusquelle mit Thermalschwimmbad und Sporthalle

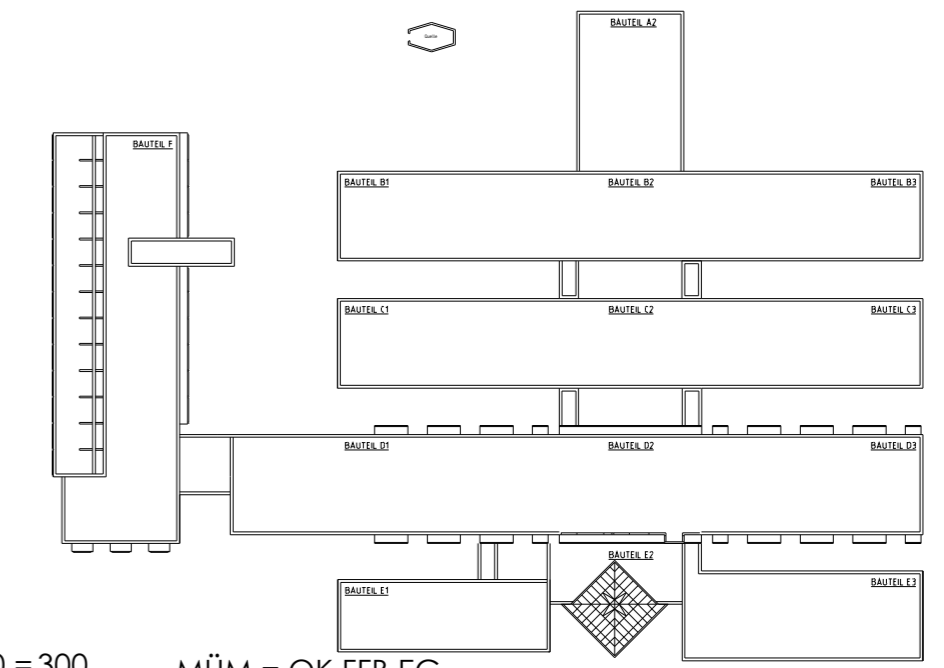

± 0,00 = 300 MÜM = OK FFB EG

| | | | |
|--|-------------------------|--|-----------------------|
| PLAN | | PLANSTUFE Bauantrag | |
| Lageplan | | | |
| BAUHERR Medizinische Zentrum für Gesundheit Peter - Hartmann - Allee 1 33175 Bad Lippspringe | | PROJEKTADRESSE An der Martinusquelle 10 33175 Bad Lippspringe | |
| MAßSTAB 1:100 | FORMAT DIN A2 | ERSTELLT 06.03.2026 | GEZ. VON HB |
| PROJEKT NR. 240 - 23 | | DATEINAME MZG KMQ SLA_EFRE_OOS_XX_GR_E0_1_Grundriss | |
| UNTERZEICHNET | | | |

Entwurfsverfasser: _____ Bauherr/in: _____

Dipl.-Ing. Dennis Schlepper, Architekt
 AKNW 102695

Freiligrathstraße 24 Tel.: 05231 / 9626090
 32756 Detmold e-mail: ds@schlepperarchitektur.de